Phone +39(0)966 588637
info@portodigioiatauro.it
autoritaportuale@pec.portodigioiatauro.it

Autorità di Sistema Portuale
dei Mari Tirreno Meridionale
e Ionio

Contrada Lamia, snc
89013 Gioia Tauro (RC) - Italy
C.F. 91005020804

**DECRETO N. 164../2021/ADSP-MTMI**

**IL PRESIDENTE**

**VISTA** la legge 28 Gennaio 94, n. 84 recante il riordino della legislazione in materia portuale, cosi come modificata dal D.lgs. 4 agosto 2016, n. 169 di "Riorganizzazione, razionalizzazione e semplificazione della disciplina concernente le Autorità portuali di cui alla legge 28 gennaio 1994, n. 84, in attuazione dell'articolo 8, comma 1, lettera f), della legge 7 agosto 2015, n. 124", pubblicato in Gazzetta Ufficiale Serie Generale n. 203 del 31-8-2016;

**VISTO** l'art. 8, comma 11-bis della legge 27 Febbraio 1998, n. 30, con il quale il Porto di Gioia Tauro e stato classificato nella 2° categoria, classe 1", dei porti marittimi nazionali ai fini dell'art. 4 della legge 28 gennaio 1994, n. 84 ss.mm.ii;

**VISTO** il D.P.R. 16 luglio 1998, istitutivo l'Autorità Portuale del porto di Gioia Tauro, che ha conferito alla stessa i compiti di cui alla legge 84/94;

**VISTO** l'articolo 22-bis del decreto-legge 23 ottobre 2018, n. 119, convertito dalla legge 17 dicembre 2018, n., 136, con il quale sono state emandate la denominazione e la competenza territoriale della predetta Autorità di sistema portuale, per come previsto dal precedente D.lgs. n. 169/2016, modificandola in Autorità di sistema portuale dei Mari Tirreno meridionale e Ionio con competenza sui porti di Gioia Tauro, Crotone (porto vecchio e nuovo), Corigliano Calabro, Taureana di Palmi e Vibo Valentia;

**VISTO** il D.M. n. 257 del 18.06.2021 con il quale il CA (CP) Andrea Agostinelli è stato nominato Presidente dell'Autorità di Sistema Portuale dei Mari Tirreno meridionale e Ionio;

**VISTO** il Decreto n. 18/20 del 18.02.2020 con il quale il CA (CP) Pietro Preziosi ha assunto l'incarico di Segretario Generale dell'Autorità Portuale di Gioia Tauro;

**DATO ATTO** che al fine di perseguire in maniera sempre più efficace ed efficiente i servizi all'interno del porto di Gioia Tauro questo Ente ha programmato nel POT 2021/2023 gli interventi finalizzati alla manutenzione della viabilità a servizio del porto di Gioia Tauro;

**DATO ATTO** che l'intervento di che trattasi è finalizzato a realizzare la manutenzione straordinaria su tutta la viabilità portuale interna alla circoscrizione portuale, mediante sia la sostituzione dello strato di usura esistente con uno di ultima generazione con funzionalità tecnica maggiore atta a soffrire meno i carichi e l'usura soggetta al passaggio dei mezzi d'opera pesanti,

sia il rifacimento totale della segnaletica orizzontale ed alla realizzazione di una ulteriore rotatoria per agevolare la percorribilità stradale.;

**DATO ATTO** che l'ufficio tecnico di questa Autorità di Sistema Portuale ha redatto il progetto esecutivo dei "LAVORI DI MANUTENZIONE STRAORDINARIA ALLA PAVIMENTAZIONE STRADALE DELLA VIABILITA' DEL PORTO DI GIOIA TAURO";

**VISTO** il progetto esecutivo dei lavori di che trattasi e il relativo quadro economico di seguito riportato:

| QUADRO ECONOMICO | | |
|---|---|---|
| **a** | **LAVORI** | |
| Rif. | **Descrizione voce** | **Importo** |
| a.1 | Importo lavori a base asta (lavori a corpo) | € 989.616,56 |
| a.2 | Oneri della sicurezza non soggetti a ribasso d'asta | € 2.001,72 |
| **a** | **Totale lavori e sicurezza** | **€ 991.618,28** |
| | | |
| **b** | **SOMME A DISPOSIZIONE** | |
| Rif. | **Descrizione voce** | **Importo** |
| b.1 | Accantonamento art. 205 D.Lgs 50/2016 (3% di A) | € 29.748,55 |
| b.2 | Rilievi, accertamenti di laboratorio verifiche ed indagini integrative in fase di progettazione ed esecuzione | € 10.000,00 |
| b.3 | Imprevisti | € 33.197,38 |
| b.4 | Acquisizione aree e immobili | € 0,00 |
| b.5 | Incentivo art. 113 del D.lgs. N. 50/2016 (2% di A) | € 19.832,37 |
| b.6 | Spese per attività tecnico-amministrative connesse alla progettazione, di supporto al RUP, di verifica e di validazione, | € 0,00 |
| b.7 | Spese tecniche, attività preliminari. | € 0,00 |
| b.8 | Collaudo tecnico-amministrativo e collaudi specialistici | € 0,00 |
| b.9 | IVA sui lavori e sicurezza | € 0,00 |
| b.10 | IVA su somme a disposizione | € 10.603,42 |
| b.11 | Pubblicità e commissione di gara | € 5.000,00 |
| **b** | **TOTALE SOMME A DISPOSIZIONE somma da b.1 a b.11** | **€ 108.381,72** |
| | **IMPORTO TOTALE DEL PROGETTO a+b** | **€ 1.100.000,00** |

**VISTO** il verbale di validazione emesso dal Responsabile Unico del Procedimento in data 20.12.2021;

**VISTO** il decreto legge n. 76 del 16 luglio 2020 "Misure urgenti per la semplificazione e l'innovazione digitale" ed in particolare l'art. 1 "Procedure per l'incentivazione degli investimenti pubblici durante il periodo emergenziale in relazione all'aggiudicazione dei contratti pubblici sotto soglia", convertito con L. 120/20 e s.m.i;

**VISTO** ancora il decreto legge e s.m.i. su richiamato che prevede all'art. 1 comma 2 lett. b) ultimo periodo l'affidamento per i lavori sottosoglia ma di importo fino a 1.000.000,00 di euro la procedura negoziata, senza bando, di cui all'art. 63 del D.lgs. n. 50/2016 previa consultazione di almeno 5 operatori economici;

**DATO ATTO** che la procedura individuata per l'affidamento dei lavori di che trattasi, a seguito dell'emanazione del decreto legge n. 76 del 16 luglio 2020, convertito con L. 120/20 e s.m.i, è la procedura negoziata senza bando, ai sensi dell'art. 63 del D.lgs. n. 50/2016, da svolgersi su piattaforma telematica di Procurement Mepa, invitando almeno 5 operatori economici iscritti alla Categoria OG3 con abilitazione alla classe III;

**RITENUTO** necessario dare seguito all'approvazione del progetto e della procedura di gara per la selezione dell'operatore economico a cui affidare i lavori di "LAVORI DI MANUTENZIONE STRAORDINARIA ALLA PAVIMENTAZIONE STRADALE DELLA VIABILITA' DEL PORTO DI GIOIA TAURO";

**DECRETA**

Che le premesse sono parte integrante del presente provvedimento.

Di approvare il progetto esecutivo dei "LAVORI DI MANUTENZIONE STRAORDINARIA ALLA PAVIMENTAZIONE STRADALE DELLA VIABILITA' DEL PORTO DI GIOIA TAURO" e del relativo quadro economico di seguito riportato:

| QUADRO ECONOMICO | | |
|---|---|---|
| **a** | **LAVORI** | |
| Rif. | **Descrizione voce** | **Importo** |
| a.1 | Importo lavori a base asta (lavori a corpo) | € 989.616,56 |
| a.2 | Oneri della sicurezza non soggetti a ribasso d'asta | € 2.001,72 |
| **a** | **Totale lavori e sicurezza** | **€ 991.618,28** |
| | | |
| **b** | **SOMME A DISPOSIZIONE** | |
| Rif. | **Descrizione voce** | **Importo** |
| b.1 | Accantonamento art. 205 D.Lgs 50/2016 (3% di A) | € 29.748,55 |
| b.2 | Rilievi, accertamenti di laboratorio verifiche ed indagini integrative in fase di progettazione ed esecuzione | € 10.000,00 |
| b.3 | Imprevisti | € 33.197,38 |
| b.4 | Acquisizione aree e immobili | € 0,00 |
| b.5 | Incentivo art. 113 del D.lgs. N. 50/2016 (2% di A) | € 19.832,37 |
| b.6 | Spese per attività tecnico-amministrative connesse alla progettazione, di supporto al RUP, di verifica e di validazione, | € 0,00 |

| | | |
|---|---|---|
| b.7 | Spese tecniche, attività preliminari. | € 0,00 |
| b.8 | Collaudo tecnico-amministrativo e collaudi specialistici | € 0,00 |
| b.9 | IVA sui lavori e sicurezza | € 0,00 |
| b.10 | IVA su somme a disposizione | € 10.603,42 |
| b.11 | Pubblicità e commissione di gara | € 5.000,00 |
| **b** | **TOTALE SOMME A DISPOSIZIONE somma da b.1 a b.11** | **€ 108.381,72** |
| | **IMPORTO TOTALE DEL PROGETTO a+b** | **€ 1.100.000,00** |

Di impegnare l'importo complessivo di € 1.100.000,00 per la realizzazione complessiva dell'intervento di che trattasi.

Di approvare la procedura di gara negoziata senza bando, ai sensi dell'art. 63 del D.lgs. n. 50/2016, per come previsto dal decreto legge n. 76 del 16 luglio 2020 l'art. 1 c. 2 lett. b), "Procedure per l'incentivazione degli investimenti pubblici durante il periodo emergenziale in relazione all'aggiudicazione dei contratti pubblici sotto soglia", convertito con L. 120/20 e s.m.i., da affidare con il criterio del minor prezzo.

Di confermare quale Responsabile Unico del Procedimento l'ing. Maria Carmela De Maria per i provvedimenti di competenza.

Di incaricare l'Ing. Maria Carmela De Maria della funzione di Punto Ordinate, al fine di procedere sulla piattaforma Mepa all'affidamento dell'appalto.

Manda al responsabile del centro di costo ed al dirigente dell'area finanza, controllo e risorse umane per il perfezionamento della procedura di spesa.

Di dare atto che il CIG identificativo è 9031593252.

Di dare atto che il CUP è F57H21007780005.

Di procedere alla pubblicazione del presente decreto sul sito istituzionale dell'Ente all'Albo pretorio e alla sezione Amministrazione Trasparente.

Gioia Tauro 24 DIC. 2021

Il Dirigente Area Tecnica
[redacted]
Ing. Maria Carmela De Maria
[redacted]

IL SEGRETARIO GENERALE
CA (CP) Pietro Preziosi
[redacted]

**IL PRESIDENTE**

CA (CP) Andrea Agostinelli

Firmato digitalmente da
**ANDREA AGOSTINELLI**
SerialNumber = TINIT-GSTNDR59A05F205N
C = IT
Data e ora della firma: 24/12/2021 11:32:26

**IL RESPONSABILE DELL'ANTICORRUZIONE PER LA TRASPARENZA E L'INTEGRITA'**
**Avv. Simona Scarcella**
[redacted]

V TO, SI AUTORIZZA LA SPESA

€ 1.100.000,00

(

UL CAPITOLO U1 201011 PP.E.F. 2021

*Gioia Tauro, li* 24 DIC. 2021

**Il Responsabile del**
**Centro di Costo**

[redacted]

**VISTO, E' ASSUNTO L' IMPEGNO DI SPESA, AI SENSI DELL' ART. 22 DEL REGOL. DI CONTABILITA', DI € 1100 000,00 ( ) SUL CAPITOLO U1 201011 PP.E.F. 2021 PER GLI OBBLIGHI DI CUI AL PRESENTE PROVVEDIMENTO.**

***Gioia Tauro, li*** 24 DIC. 2021

[redacted]

**Il Responsabile Amministrativo**

PRENOTAZIONE DI IMPEGNO DI SPESA

Data : 20/12/2021

SETTORE PROPONENTE
**Ufficio Tecnico**

FIRMA DEL RESPONSABILE DEL SETTORE
[redacted]

OGGETTO: "LAVORI DI MANUTENZIONE STRAORDINARIA ALLA PAVIMENTAZIONE STRADALE DELLA VIABILITA' DEL PORTO DI GIOIA TAURO"

SOMMA DA IMPEGNARE **€ 1.100.000,00 ( Euro unmilioneecentomila/00)**

Capitolo 01201011 P.P.

Es. Finanziario 2021 (ART. 09)

Saldo contabile al 01.01.2021 € 27000000+4700000

Somme Impegnate € 5700.000,00

Saldo al 20/12/2021 € 21700.000,00

| **OGGETTO** | **SOMME STANZIATE** | **SOMME IMPEGNATE** |
|---|---|---|
| LAVORI DI MANUTENZIONE STRAORDINARIA ALLA PAVIMENTAZIONE STRADALE DELLA VIABILITA' DEL PORTO DI GIOIA TAURO | € 1100 000,00 | **€ 1.100.000,00** |
| **Totale:** | € 1100 000,00 | € **1.100.000,00** |

*VISTO: SI ATTESTA LA COPERTURA FINANZIARIA ALLA DATA DEL* 20/12/21*, AI SENSI DELL'ART. 9, COMMA 2, DELLA L. 102/2009*

Il Titolare del Centro di Costo n. ( **7** )
[redacted]

***VISTO: SI AUTORIZZA LA REGISTRAZIONE DEL PRE-IMPEGNO DI SPESA***
Il Responsabile Amministrativo
[redacted]

Phone +39(0)966 588637
info@portodigioiatauro.it
autoritaportuale@pec.portodigioiatauro.it

Autorità di Sistema Portuale
dei Mari Tirreno Meridionale
e Ionio

Contrada Lamia, snc
89013 Gioia Tauro (RC) - Italy
C.F. 91005020804

# VERBALE DI VALIDAZIONE DEL PROGETTO

INTERVENTO **"Lavori di manutenzione straordinaria alla pavimentazione stradale della viabilità del porto di Gioia Tauro".**

L'anno duemilaventuno, il giorno 20 del mese di Dicembre,

il sottoscritto ing. Maria Carmela De Maria nella sua qualità di Responsabile Unico del Procedimento per l'esecuzione dei lavori di **"Lavori di manutenzione straordinaria alla pavimentazione stradale della viabilità del porto di Gioia Tauro";**

- visto il progetto esecutivo dei lavori relativi alla realizzazione degli interventi previsti nella **"Lavori di manutenzione straordinaria alla pavimentazione stradale della viabilità del porto di Gioia Tauro"** dell'importo complessivo di € 1.100.000,00, redatto dal personale dell'area tecnica di questa Autorità di Sistema Portuale MTMI;

- dato atto che il progetto in parola, trattandosi di manutenzione straordinaria non ha la necessità di acquisire pareri;

- visto il progetto esecutivo redatto dall'ufficio tecnico di questo Ente ed i relativi elaborati:

0 Elenco elaborati
1.1 Relazione Generale
1.1.1 Relazione Tecnica
1.2 Elaborati Grafici
1.2.1 Planimetria inquadramento
1.2.2 Particolari tratti stradali
1.2.3 Particolari rotonda
1.2.4 Particolari Viabilità ex Isotta Fraschini
1.2.5 Particolari Layout di cantiere
1.3 Capitolato Speciale d'Appalto – norme generali
1.3.1 Capitolato Speciale d'Appalto - norme tecniche
1.4 Elenco Prezzi
1.5 Computo metrico
1.6 Quadro economico
1.7 Cronoprogramma
1.8 Schema di Contratto
1.9 Piano di sicurezza e coordinamento in fase di progettazione
1.9.1 Computo metrico costi per la sicurezza

[redacted]

1.9.2 Fascicolo dell'opera
1.9.3 Piano di manutenzione dell'opera
1.9.4 Relazione gestione delle materie

- visto il comma 3 lettera d) dell'art. 26 del D.lgs. n. 50/2016 riguardante la verifica preventiva della progettazione.

Dato atto che il progetto prevede:

- la sostituzione dello strato di usura esistente mediante la fresatura dello stesso per uno spessore medio di 3cm, la successiva applicazione della bitumatura di ancoraggio e la stesura del conglomerato per tappeto di usura del tipo anti-skid SPLIT-MASTIX per uno spessore di 3cm.
- il rifacimento della segnaletica orizzontale lungo tutta la viabilità portuale oggetto di sostituzione del manto di usura nonché nei rimanenti tratti dove risulta essere ormai poco visibile e la realizzazione di una rotatoria all'uscita sud del parcheggio mezzi pesanti per agevolare la percorribilità stradale;
- il completamento della viabilità all'interno del complesso denominato "ex Isotta-Fraschini" in cui era già stato realizzato sia l'impianto di raccolta delle acque meteoriche che il sottofondo stradale, peraltro già verificato sotto il profilo dei carichi da sostenere con esito positivo. Pertanto, in questo progetto si realizzeranno gli strati di base e di binder in conglomerato bituminoso, trascurando lo strato di usura che verrà eseguito a completamento dei "*Lavori di Realizzazione capannone industriale nella Zona Franca del porto di Gioia Tauro ex Isotta Fraschini*".

Le lavorazioni previste in progetto riguardano:

1. Fresatura della pavimentazione esistente per 3 cm di spessore;
2. Sistemazione di sottofondo stradale
3. Bitumatura di ancoraggio con 0,75 kg/mq;
4. Realizzazione strato di base;
5. Realizzazione strato di binder;
6. Realizzazione di manto di usura del tipo anti-skid SPLIT-MASTIX per uno spessore di 3 cm;
7. Sfalcio dell'erba lungo i cigli stradali e la successiva pulizia con mezzi meccanici;
8. Realizzazione di una rotatoria all'uscita sud del parcheggio mezzi pesanti;
9. Segnaletica stradale orizzontale costituita da strisce longitudinali.

Tutte le lavorazioni sopra elencate vengono meglio dettagliate negli elaborati di progetto.

Si riporta la tavola riguardante gli interventi previsti.

[redacted]

- considerato che le verifiche effettuate sul progetto hanno accertato per il livello di progettazione esecutivo:

1. la corrispondenza dei progettisti titolati dell'affidamento;
2. la completezza della documentazione relativa agli intervenuti accertamenti di fattibilità tecnica, amministrativa ed economica dell'intervento;
3. la completezza, l'adeguatezza e la chiarezza degli elaborati progettuali, grafici, descrittivi e tecnico-economici, conformemente a quanto previsto dal D.lgs. n. 50/2016;
4. l'esistenza dei computi metrico-estimativi e la loro corrispondenza agli elaborati grafici, descrittivi ed alle prescrizioni capitolari;
5. la rispondenza delle scelte progettuali alle esigenze di manutenzione e gestione;
7. l'effettuazione della verifica di esclusione dalle procedure, ove prescritte;
8. l'esistenza delle dichiarazioni in merito al rispetto delle prescrizioni normative, tecniche e legislative comunque applicabili al progetto;
9. il coordinamento tra le prescrizioni del progetto e le clausole del capitolato speciale d'appalto nonché la verifica della rispondenza di queste ai canoni della legalità;
10. la conformità del progetto alle esigenze dell'ente.

**Accertata la conformità del progetto esecutivo**, in termini di affidabilità, completezza e adeguatezza, leggibilità, coerenza e ripercorribilità e compatibilità in materia di progettazione esecutiva.

Per quanto sopra riportato, il sottoscritto Responsabile Unico del Procedimento

**DICHIARA**

sulla base di quanto su richiamato che il progetto esecutivo dei lavori di **"Lavori di manutenzione straordinaria alla pavimentazione stradale della viabilità del porto di Gioia Tauro"** è validato ai sensi e per gli effetti dell'art. 26 comma 8 del D.lgs. 50/2016.

Il Re[redacted]

Ing. Maria Carmela De Maria

[redacted]

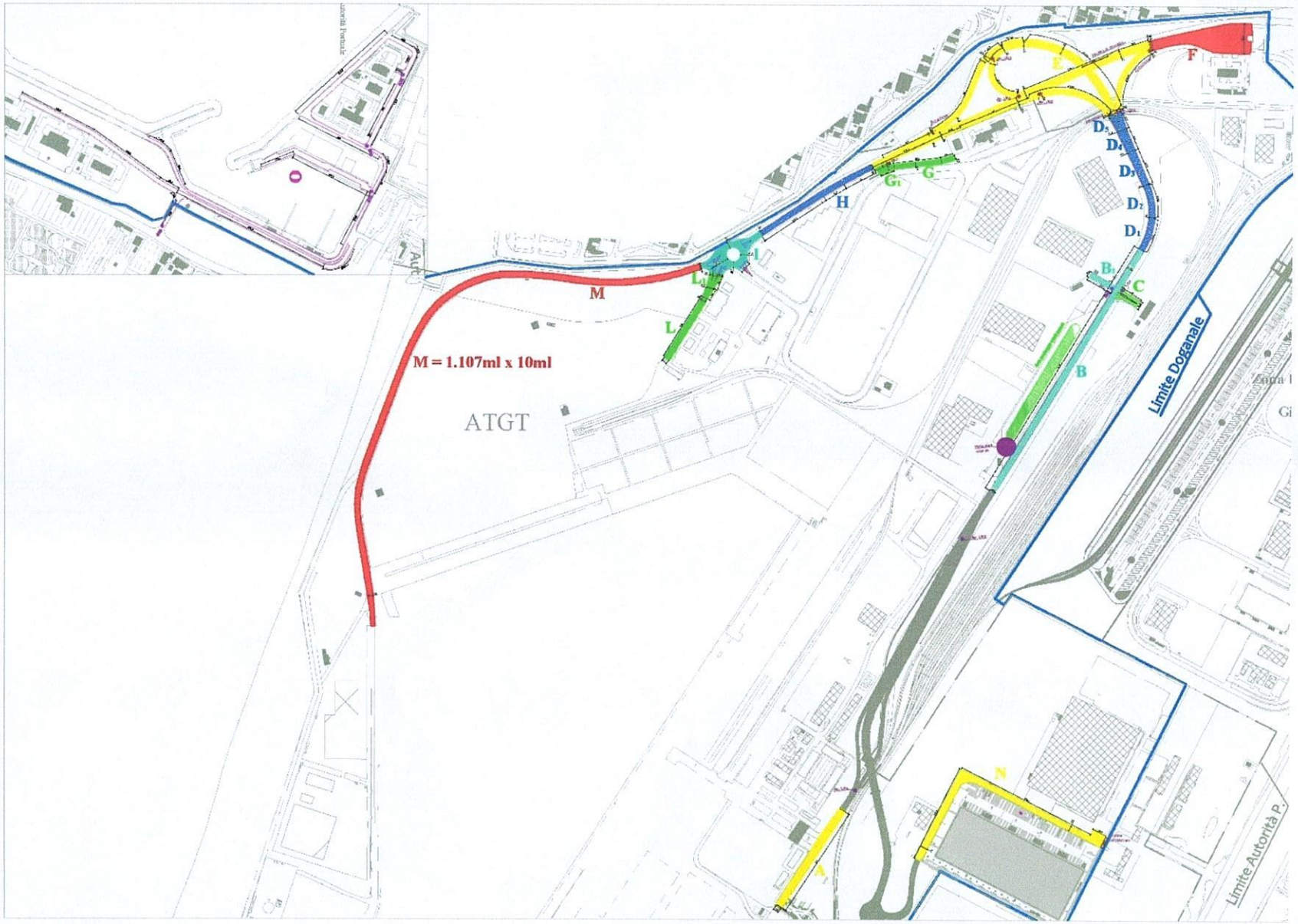
M = 1.107ml x 10ml
ATGT
M
L
L1
I
H
G1
G
E
F
D5
D4
D3
D2
D1
B1
C
B
A
N
Limite Doganale
Limite Autorità P.