

## INFORMAZIONI PERSONALI

## De Clario Roberta Chiara

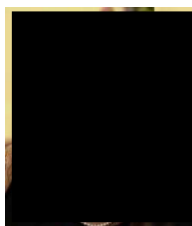

 [Redacted]

 [Redacted]

 [Redacted]

 robertachiara.declario@ingpec.eu

Data di nascita [Redacted] | Nazionalità [Redacted]

## TITOLO DI STUDIO

## Ingegnere Ambientale

ESPERIENZA  
PROFESSIONALE

01/2015 – alla data attuale

**Progettista - Ingegnere Ambientale**

DINAMICA s.r.l., Messina

- Progettazione e assistenza alla Direzione Lavori di opere civili
- Elaborazione di studi di carattere ambientale e paesaggistico
- Redazione di atti contabili ed elaborati in materia di sicurezza sui luoghi di lavoro
- Preparazione offerte tecnico-economiche per la partecipazione a gare d'appalto

**Attività di progettazione e direzione lavori:**

- Masterplan delle Opere di difesa costiera tra il Fiume Frigido ed il Fosso Lavello nel Comune di Massa.  
*[Progetto di Fattibilità Tecnica ed Economica]*
- Interventi di risoluzione dell'intasamento della foce del Fiume Frigido nel Comune di Massa.  
*[Progetto Definitivo]*
- Opere di attuazione del Piano Regolatore Portuale di Rinella. 1° Stralcio Funzionale".  
*[Progetto Definitivo - Importo dei lavori: 15.000.000,00 €]*
- Riqualificazione, messa in sicurezza, adeguamento e potenziamento dell'area portuale di Cirò Marina (KR).  
*[Progetto Definitivo ed Esecutivo - Importo dei lavori: 5.000.000,00 €]*
- Potenziamento infrastrutturale del Porto Regionale di Le Castella (KR).  
*[Progetto Definitivo ed Esecutivo - Importo dei lavori: 5.000.000,00 €]*
- Messa in sicurezza bacino e miglioramento funzionalità area portuale nel porto di Cetraro (CS).  
*[Progetto Definitivo ed Esecutivo - Importo dei lavori: 5.000.000,00 €]*
- Contratto di Costa Tirreno 1. Interventi di salvaguardia e riqualificazione della fascia costiera dei Comuni di Acquedolci, Brolo, Capo d'Orlando, Caronia, Gioiosa Marea, Motta d'Affermo, Naso, Patti, Piraino, Reitano, Sant'Agata di Militello, Santo Stefano di Camastra, Torrenova e Tusa.  
*[Progetto di Fattibilità Tecnica ed Economica - Importo dei lavori: 200.575.000,00 €]*
- Opere di attuazione del Piano Regolatore Portuale di Rinella. Progetto Generale.  
*[Progetto di Fattibilità Tecnica ed Economica - Importo dei lavori: 63.230.000,00 €]*

- Riqualificazione ed adeguamento del Porto delle Grazie di Roccella Jonica (RC).  
[Progetti Definitivo ed Esecutivo - Importo dei lavori: 5.000.000,00€]
- Ricognizione generale dello stato attuale e redazione dello stato di consistenza delle opere realizzate presso il Porto di Cecina.  
[Attività di supporto e collaborazione]
- Lavori di dragaggio del porto rifugio di Gela e ripascimento dell'area immediatamente adiacente il molo di levante.  
[Perizia Esecutiva - Importo dei lavori: 450.000,00 €]
- Progetto di completamento del porto turistico e da diporto di Capo d'Orlando in project financing.  
[Direzione Lavori- Importo dei lavori: 42.073.669,88 €]
- Lavori di adeguamento del tratto di banchina nord esistente ai nuovi tratti di banchina nord in fase di esecuzione e relativo approfondimento dei fondali nel Porto di Gioia Tauro (RC)  
[Progetto Esecutivo - Importo dei lavori: 6.970.000,00 €]

07/2018 – alla data attuale **Consulente Tecnico d'Ufficio**

Tribunale Civile di Reggio Calabria, Sezione Civile

11/2020 – alla data attuale **Docente Istituto Tecnico Superiore**

Fondazione ITS di Reggio Calabria

Attività di docenza per il modulo di "**Criteri Ambientali Minimi**" per la realizzazione del VI corso per "*Tecnico superiore per l'approvvigionamento energetico e la costruzione di impianti*".

03/2019 – 11/2019 **Docente Istituto Tecnico Superiore**

Fondazione ITS di Reggio Calabria

Attività di docenza per il modulo di "**Fonti Energetiche Rinnovabili Marine**" per la realizzazione del IV corso per "*Tecnico superiore per l'approvvigionamento energetico e la costruzione di impianti*".

## ISTRUZIONE E FORMAZIONE

---

01/2020 **Corso di formazione "La perizia di stima nelle esecuzioni immobiliari"**

Tribunale di Reggio Calabria - Sezione Esecuzioni Immobiliari, Astalegale.net

02/2019 **Abilitazione al ruolo di Coordinatore della Sicurezza per la progettazione e l'esecuzione dei lavori ai sensi del D. Lgs. 81/08**

07/2018 **Iscrizione Albo dei Consulenti Tecnici d'Ufficio del Tribunale di Reggio Calabria**

05/2018 **Master in Tecniche di Comunicazione per l'Impresa e la Pubblica Amministrazione**  
Università degli Studi Mediterranea di Reggio Calabria

02/2017 **Corso di formazione per la partecipazione alle gare d'appalto della Banca Mondiale**  
World Bank Group, OICE, Confindustria

05/2015–06/2016 **Corso di alta formazione in rilievi con tecniche di fotomodellazione e riproduzione analogica tramite stampa 3D**

Università degli Studi Mediterranea, Reggio Calabria

Argomenti trattati:

- Metodi di rilievo tridimensionale
- Tecniche di fotogrammetria e fotomodellazione
- Modellazione 3D e Image Processing avanzato

- 04/2015 **Abilitazione alla Professione di Ingegnere**  
Ordine degli Ingegneri della Provincia di Reggio Calabria
- 10/2014 **Laurea Magistrale in Ingegneria per l'Ambiente ed il Territorio** Livello 7 QEQ  
Università degli Studi Mediterranea, Reggio Calabria (Italia)  
Votazione: 110 e lode/110
- 10/2011 **Laurea Triennale in Ingegneria per l'Ambiente ed il Territorio** Livello 6 QEQ  
Università degli Studi Mediterranea, Reggio Calabria (Italia)  
Votazione: 110 e lode/110

COMPETENZE PERSONALI

Lingua madre Italiano

Lingue straniere	COMPRENSIONE		PARLATO		PRODUZIONE SCRITTA
	Ascolto	Lettura	Interazione	Produzione orale	
francese	C1	C1	B2	B2	C1
inglese	C2	C2	C2	C2	C2

**Certificazione lingua inglese (C2)**

Livelli: A1 e A2: Utente base - B1 e B2: Utente autonomo - C1 e C2: Utente avanzato [Quadro Comune Europeo di Riferimento delle Lingue - Scheda per l'autovalutazione](#)

**Competenze organizzative e gestionali** Ottime capacità di pianificazione del lavoro e gestione dei tempi, grazie alla definizione delle giuste priorità e al rispetto delle scadenze poste. Ottima predisposizione a lavorare anche in situazioni di emergenza, fronteggiando gli eventuali problemi che si presentano.

**Competenze professionali** **Formazione in ambito BIM:**

- La certificazione degli operatori BIM (*NKE e Autodesk*);
- Scan to BIM (*NKE e Autodesk*);
- BIM & Facility Management (*NKE e Autodesk*);
- Documenti di gara BIM (*NKE*);
- La ricostruzione del modello digitale 3D del territorio per la progettazione BIM (*NKE*);
- La gestione del territorio attraverso l'integrazione di BIM e GIS (*Digital Twins*).

**Competenze digitali**

AUTOVALUTAZIONE				
Elaborazione delle informazioni	Comunicazione	Creazione di Contenuti	Sicurezza	Risoluzione di problemi
Utente avanzato	Utente avanzato	Utente avanzato	Utente avanzato	Utente avanzato

[Competenze digitali - Scheda per l'autovalutazione](#)

**Patente Europea ECDL Full**

- Progettazione: Digicorp Civil Design, Autodesk Civil 3D, Hec-Ras, Suite Aztec, QGIS
- Cad e Grafica: Autocad, Photoshop, Illustrator
- Contabilità e Sicurezza: Suite Acca
- Suite Office: Project, Word, Excel, Power Point, Access

Patente di guida B

## ULTERIORI INFORMAZIONI

Appartenenza a gruppi /  
associazioni

- Commissione Giovani Ingegneri - Ordine degli Ingegneri di Reggio Calabria
- Rotaract Club Reggio Calabria

**Trattamento dei dati personali** Autorizzo il trattamento dei dati personali contenuti nel mio curriculum vitae in base al D. Lgs. 196/2003 e all'art. 13 del Regolamento UE 2016/679 relativo alla protezione delle persone fisiche con riguardo al trattamento dei dati personali.

**Dichiarazione ai sensi del D.P.R.  
445/2000**

La sottoscritta Roberta Chiara De Clario, consapevole che le dichiarazioni false comportano l'applicazione delle sanzioni penali previste dall'art. 76 del D.P.R. 445/2000, dichiara che le informazioni riportate nel presente curriculum vitae corrispondono a verità.

Reggio Calabria, 01.09.2021

Roberta Chiara De Clario  
